

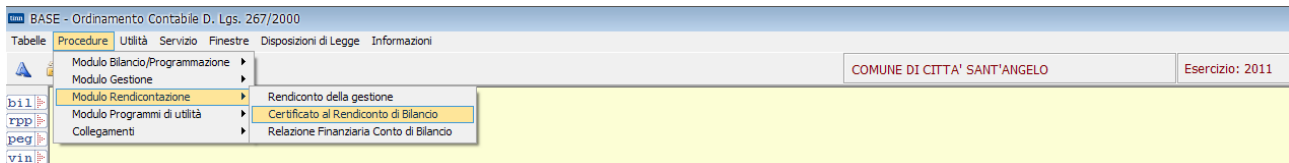

## • Certificato Rendiconto al Bilancio 2011

(<http://www.finanzalocale.interno.it/circ/decon2011.html>)

### 1. Operare con **Esercizio 2011**.



2. **Dati generali:** compilare i dati mancanti in *Dati di Bilancio* e *Codici per Stampa* (assicurarsi che ci sia la presenza del **NO su Somme Automatiche** ed inserire correttamente **il proprio Codice Ministeriale**).

Numero delibera di approvazione	<input type="text" value="15"/>
Data delibera di approvazione	<input type="text" value="25/05/2012"/>
Somme Automatiche	<input type="text" value="NO"/>

Min. Int.	<input type="text" value="4130600120"/>
Ris. ISTAT	<input type="text" value="068012"/>
Ris. Corte Conti	<input type="text"/>

3. **Recupero dati:** cliccare su  .

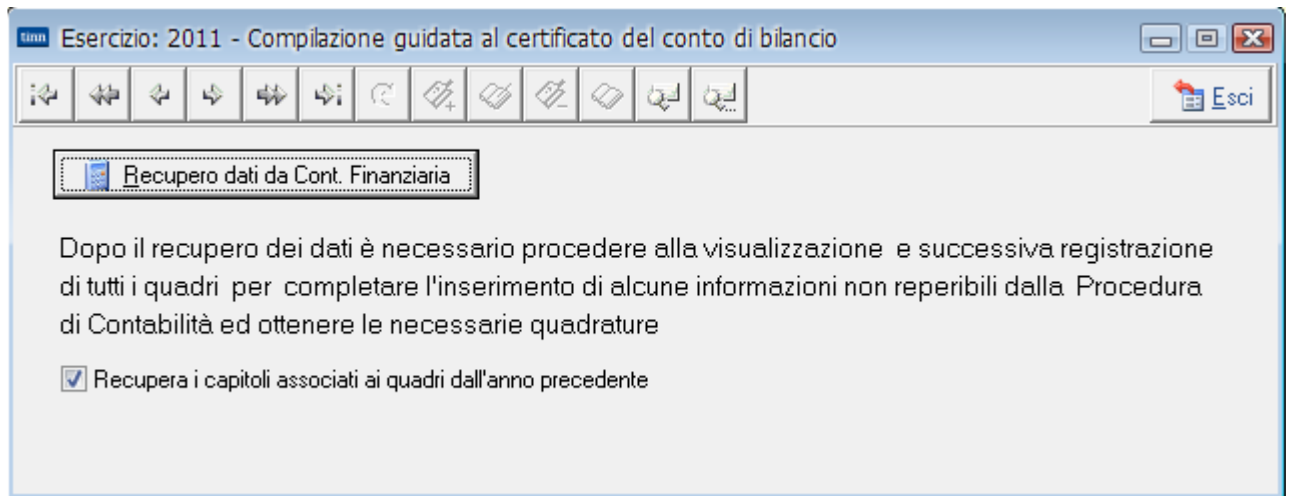

I quadri contabili verranno ripresi tutti automaticamente dal Rendiconto al Bilancio 2011.

Il check "Recupera i capitoli associati ai quadri dell'anno precedente" consente di non dover assegnare nuovamente i capitoli sui vari quadri, salvo i capitoli nuovi.

Dopo aver effettuato il *Recupero dati da Cont. Finanziaria*, chiudere l'applicativo e poi rientrare.

4. **Quadro 1:** inserire correttamente la popolazione residente, la superficie totale (gli altri dati verranno ripresi dal certificato dell'anno precedente, se esistente).
5. Alcuni quadri dovranno essere completati attraverso l'assegnazione dei capitoli mancanti o manualmente (**operazione obbligatoria**):  
 per i comuni e province : quadri 2, 7, 8;  
 per le comunità montane: quadri 2, 7;

mentre per altri quadri bisognerà semplicemente cliccare su "**Modifica**" e "**Salva**" (**operazione obbligatoria**):

per i comuni : quadri 9, 9 bis, 9 ter, 11, 12, 12/A e 12 bis;  
 per le province : quadro 9, 9 bis, 9 ter, 11, 12, 12/A e 12 bis;  
 per le comunità montane: quadro 8, 8 bis, 8 ter, 11, 12 e 12/A.

**ATTENZIONE:** le informazioni del **quadro 8** (*Comuni e Province*) o del **quadro 7** (*Comunità Montane*), relative all'Accensione e Rimborso prestiti devono essere inserite manualmente.

**Si possono reperire i dati entrando su FIN attraverso le liste sugli accertamenti ed impegni (inserendo l'anno di competenza ed il titolo) e reversali e mandati (inserendo solo il titolo).**

**Occorrerà poi ripartire i dati contabili sul quadro.**

6. Procedere alla compilazione dei *Quadri Sperimentali – Comuni e Province* (vedi note metodologiche sul certificato).
7. Procedere alla compilazione dei quadri relativi ai *Servizi*.
8. Verificare la *Certificazione dei Parametri* (i dati vengono ripresi automaticamente dal Conto del Bilancio)



9. Procedere ai *Controlli* e alla *Generazione File*.

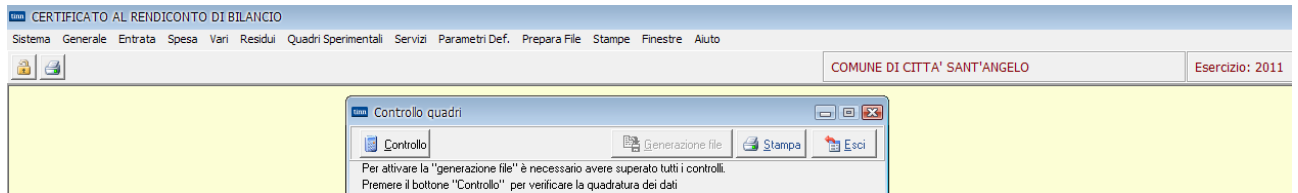

Cliccare su  **Controllo**.

In caso di errori, procedere alla stampa degli errori e alla loro correzione.

In caso di mancanza di errori, cliccare su  **Generazione file**.

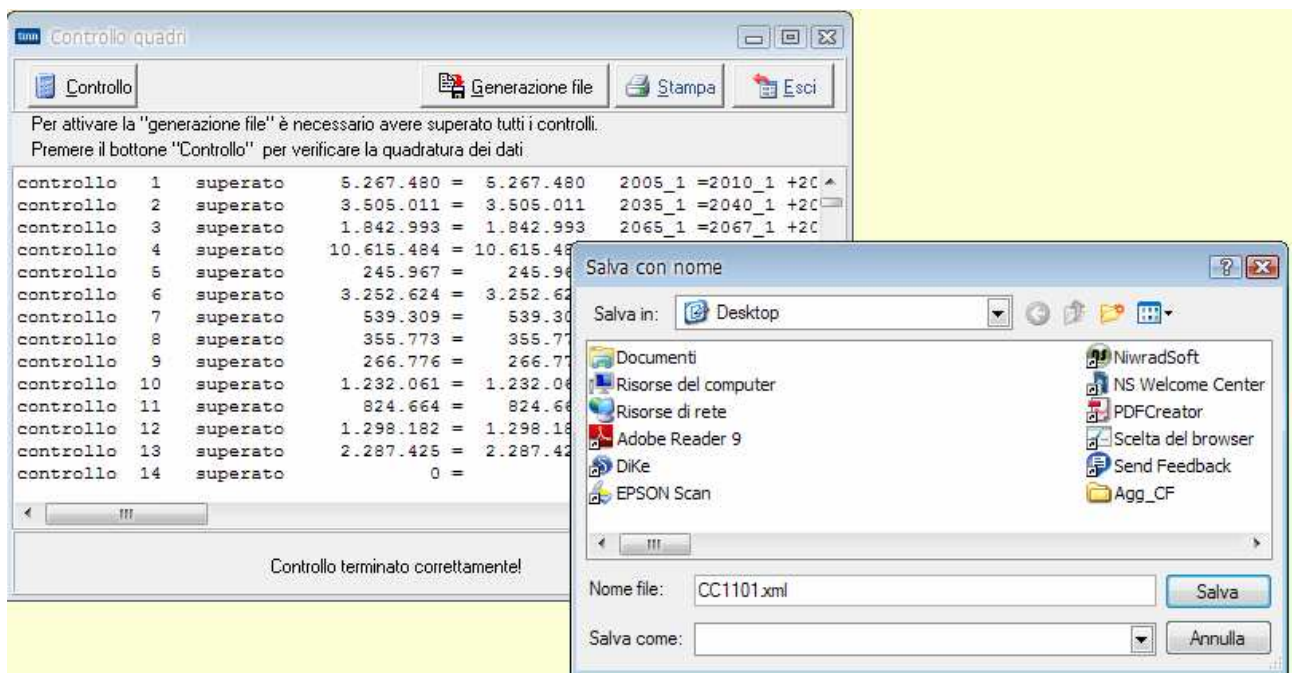

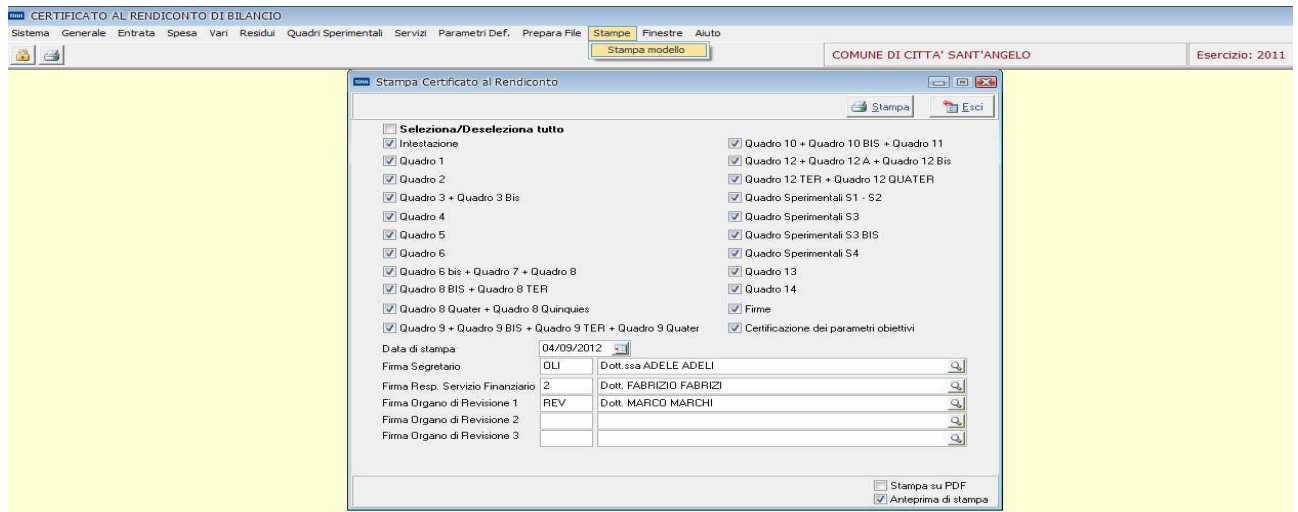
10. Procedere alla *Stampa modello*.

Cliccando sul bottoncino  **Stampa su PDF**, si potrà stampare direttamente il certificato in formato pdf.

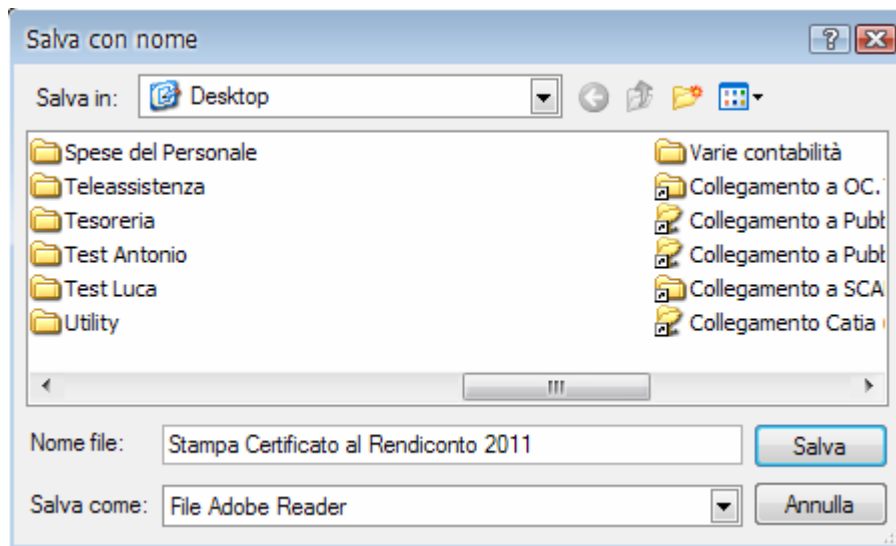

## Esempio quadro 2 (Comuni):

The screenshot shows the 'QUADRO 2: Entrate' application. The main window displays a list of tax revenue items (ENTRATE TRIBUTATE) with columns for 'VOCI', 'Codice', and 'Descrizione'. A 'Selezione capitoli' dialog box is open, allowing the user to select chapters (CAPITOLO, ARTICOLO, DESCRIZIONE) to be associated with a specific code. The dialog includes buttons for 'Associa tutti', 'Elimina tutti', 'OK', and 'Annulla'.

VOCI	Codice	DESCRIZIONE
<b>ENTRATE TRIBUTATE</b>		
<b>Categoria 1* - Imposte</b>		
I.C.I. su abitazione principale per fattispecie non esenti	<input type="checkbox"/> 2010	
I.C.I. su fattispecie diversa da abitazione principale	<input type="checkbox"/> 2011	
Imposta di scopo	<input type="checkbox"/> 2018	
Imposta di soggiorno comuni località turistiche	<input type="checkbox"/> 2019	
Imposta comunale sulla pubblicità	<input type="checkbox"/> 2020	
Addizionale comunale sul consumo di energia elettrica	<input type="checkbox"/> 2025	
Addizionale IRPEF	<input type="checkbox"/> 2026	
Compartecipazione IRPEF	<input type="checkbox"/> 2027	
Compartecipazione I.V.A.	<input type="checkbox"/> 2028	
Altre imposte	<input type="checkbox"/> 2030	
<b>Categoria 2* - Tasse</b>		
Tassa per l'occupazione degli spazi ed aree pubbliche	<input type="checkbox"/> 2040	

CAPITOLO	ARTICOLO	DESCRIZIONE
50	1	MAGGIOR INTROITO I.C.I. PER ACCERTAMENTI EDIFICI RURALI.
51	0	RECUPERO FASCIA DI EVASIONE ED ELUSIONE DI I.C.I.

- Cliccando sul  a sx del codice (esempio 2011), si aprirà una finestra con i capitoli da assegnare.
- Occorre trascinare i capitoli interessati (cliccare con il tasto sx del mouse sul capitolo interessato presente nella parte superiore e trascinarlo nella parte inferiore).

**Esempio quadro 8 (Comuni):**

ENTI EROGATORI	Codice	Consistenza iniziale (a)	ACCENSIONE		RIMBORSI		Variazioni (in diminuzione) da altre cause (f)	Consistenza finale (a+b-d-f)
			Accertamenti (b)	Riscossioni C + R (c)	Impegni (d)	Pagamenti C + R (e)		
Cassa DD.PP.	8005	€ 7.158.090,81	€ 0,00	€ 588.249,15	€ 605.281,65	€ 605.281,65	€ 0,00	€ 6.552.809,16
Istituti di previdenza amministrati dal Tesoro	8010	€ 157.448,23	€ 0,00	€ 32.554,24	€ 68.030,90	€ 68.030,90	€ 0,00	€ 89.417,33
Istituto per il credito sportivo	8015	€ 244.514,04	€ 0,00	€ 88.629,32	€ 30.758,76	€ 30.758,76	€ 0,00	€ 213.755,28
Aziende di credito	8020	€ 3.419.524,93	€ 1.613.129,49	€ 1.333.541,14	€ 59.256,64	€ 59.256,64	€ 0,00	€ 4.973.397,78
Istituti speciali di credito	8025		€ 0,00	€ 0,00	€ 0,00	€ 0,00	€ 0,00	€ 0,00
Istituti di assicurazione	8030		€ 0,00	€ 0,00	€ 0,00	€ 0,00	€ 0,00	€ 0,00
Stato (Tesoro)	8035		€ 0,00	€ 0,00	€ 0,00	€ 0,00	€ 0,00	€ 0,00
Prestiti esteri	8040		€ 0,00	€ 0,00	€ 0,00	€ 0,00	€ 0,00	€ 0,00
Prestiti obbligazionari	8045		€ 0,00	€ 0,00	€ 0,00	€ 0,00	€ 0,00	€ 0,00
Altri finanziatori	8050		€ 0,00	€ 0,00	€ 0,00	€ 0,00	0,00	€ 0,00
<b>Totale</b>	<b>8055</b>	<b>€ 10.979.578,01</b>	<b>€ 1.613.129,49</b>	<b>€ 2.042.973,85</b>	<b>€ 763.327,95</b>	<b>€ 763.327,95</b>	<b>€ 0,00</b>	<b>€ 11.829.379,55</b>

E' stata apportata una correzione al valore della consistenza iniziale:  NO  SI Codice 8059

- Inserire la consistenza iniziale, gli accertamenti e riscossioni, gli impegni e pagamenti.
- Su **FIN**, filtrando sugli accertamenti per anno di competenza e titolo (stessa cosa sugli impegni), si avrà la lista di riferimento:

anno	sigla	num.	prg.	C.Resp	n deter	d deter	tit.	anno	capit.	art.	cat.	Importo Iniz.	Importo Defin.	Disponibilità	Magg. Rev.	debit.	ragione sociale	descrizione
2011	1	754	1	00005	114	03/10/2011	5	2011	5010	0	03	€ 450.000,00	€ 450.000,00	€ 450.000,00	€ 0,00	81	CASSA DI RISF	pg/Mutuo d
2011	1	762	1	00005	114	03/10/2011	5	2011	5048	0	03	€ 57.000,00	€ 57.000,00	€ 57.000,00	€ 0,00	81	CASSA DI RISF	pg/Mutuo C
2011	1	769	1	00005	114	03/10/2011	5	2011	5048	0	03	€ 65.000,00	€ 65.000,00	€ 65.000,00	€ 0,00	81	CASSA DI RISF	pg/Mutuo c
2011	1	770	1	00005	114	03/10/2011	5	2011	5018	0	03	€ 44.000,00	€ 44.000,00	€ 44.000,00	€ 0,00	81	CASSA DI RISF	pg/Mutuo C
2011	1	773	1	00005	115	05/10/2011	5	2011	5018	0	03	€ 300.000,00	€ 300.000,00	€ 300.000,00	€ 0,00	81	CASSA DI RISF	pg/Mutuo C
2011	1	776	1	00005	0	27/10/2011	5	2011	5018	0	03	€ 356.000,00	€ 356.000,00	€ 356.000,00	€ 0,00	81	CASSA DI RISF	pg/Manuter
2011	1	965	1	00005	0	29/12/2011	5	2011	5048	0	03	€ 100.000,00	€ 100.000,00	€ 100.000,00	€ 0,00	81	CASSA DI RISF	PG/Mutuo (
2011	1	966	1	00005	0	29/12/2011	5	2011	5047	0	03	€ 150.000,00	€ 150.000,00	€ 150.000,00	€ 0,00	81	CASSA DI RISF	pg/CUP I2E
2011	1	967	1	00005	0	29/12/2011	5	2011	5018	0	03	€ 400.000,00	€ 400.000,00	€ 400.000,00	€ 0,00	81	CASSA DI RISF	pg/Mutuo C

Occorrerà riportare gli importi suddivisi per ente erogatore (Cassa DD.PP, Istituti di previdenza, etc.)

- Stesso discorso occorre fare per le reversali e i mandati, ma filtrare solo per titolo.
- La consistenza finale sarà calcolata automaticamente.

**ATTENZIONE:**

La colonna (f) non può essere utilizzata per registrare valori in aumento, ma solo in diminuzione (il valore da indicare sempre positivo). Tale colonna può essere utilizzata per rettificare impegni a rimborso di rate di prestiti la cui scadenza va oltre il 31/12.

Ove il valore degli impegni (colonna d), per circostanze eccezionali, sia superiore a quello dei pagamenti (colonna e), andrà allineato il valore degli impegni al valore dei pagamenti. In tal caso, considerata la priorità di esporre un dato preciso dell'indebitamento, il valore degli impegni non corrisponderà al valore degli impegni del quadro 3 - "Riepilogo generale delle spese".

Se, per cause eccezionali, occorre correggere il dato della consistenza del debito, esso va fatto operando sulla citata voce contabile della consistenza iniziale e non sui dati sulla colonna f) o di altre colonne (indicare SI o NO sul cod. 8059). Lo stesso criterio va seguito anche per il quadro 8 bis.

**Quadri sperimentali (vedi note metodologiche sul certificato).****Quadri S1 e S2 circa il ricalcolo della spesa per funzioni di comuni e province.**

I quadri vanno compilati solo da quegli enti che devono presentare valori ricalcolati rispetto ai quadri di bilancio (q. 4 - 5 impegni) e pertanto non è necessario che vengano compilati dagli enti che debbano confermare in bilancio i dati dei cennati quadri (q. 4 - 5 impegni).

**Esempio quadro sperimentale S1:**

Esercizio: 2011 - QUADRO S 1 - Ricalcolo delle spese per Funzioni - Spese correnti - IMPEGNI				
Funzioni e servizi	Codice	Totale da Bilancio	Importo Ricalcolato	Differenza (+/-)
Funzioni generali di amministrazione di gestione e di controllo.	15005	€ 2.766.133,01	€ 2.766.133,01	€ 0,00
di cui: Organi istituzionali, partecipazione e decentramento	15010	€ 343.061,00	€ 343.061,00	€ 0,00
Segreteria generale, personale e organizzazione	15015	€ 1.322.510,06	€ 1.322.510,06	€ 0,00
Gestione economica, finanziaria, programmazione, provveditorato, e controllo di gestione	15020	€ 345.137,47	€ 345.137,47	€ 0,00
Gestione delle entrate tributarie e servizi fiscali	15025	€ 19.314,48	€ 19.314,48	€ 0,00
Gestione dei beni demaniali e patrimoniali	15030	€ 1.944,68	€ 1.944,68	€ 0,00
Ufficio tecnico	15035	€ 475.572,43	€ 475.572,43	€ 0,00
Anagrafe, stato civile, elettorale, leva e servizio statistico	15040	€ 249.472,89	€ 249.472,89	€ 0,00
Altri servizi generali.	15045	€ 9.120,00	€ 9.120,00	€ 0,00
Funzioni relative alla giustizia.	15050	€ 0,00	€ 0,00	€ 0,00
Funzioni di polizia locale.	15055	€ 533.989,13	€ 533.989,13	€ 0,00
Funzioni di istruzione pubblica.	15060	€ 1.083.124,43	€ 1.083.124,43	€ 0,00
Funzioni relative alla cultura ed ai beni culturali.	15065	€ 177.880,21	€ 177.880,21	€ 0,00
Funzioni nel settore sportivo e ricreativo.	15070	€ 192.625,76	€ 192.625,76	€ 0,00
Funzioni nel campo turistico.	15075	€ 27.998,82	€ 27.998,82	€ 0,00
Funzioni nel campo della viabilità e dei trasporti.	15080	€ 1.179.079,65	€ 1.179.079,65	€ 0,00
Funzioni riguardanti la gestione del territorio e dell'ambiente.	15085	€ 3.265.527,14	€ 3.265.527,14	€ 0,00
Funzioni nel settore sociale.	15090	€ 3.885.438,35	€ 3.885.438,35	€ 0,00
Funzioni nel campo dello sviluppo economico.	15095	€ 51.648,15	€ 51.648,15	€ 0,00
Funzioni relative a servizi produttivi.	15100	€ 13.839,67	€ 13.839,67	€ 0,00
<b>TOTALE</b>	<b>15105</b>	<b>€ 13.177.284,32</b>	<b>€ 13.177.284,32</b>	<b>€ 0,00</b>

Cliccando su **Recupera Dati**, verranno ripresi i dati dal Conto del Bilancio 2011. Nel caso di modifiche manuali, verranno comunque sempre controllati i totali (il **TOTALE** della **Differenza (+/-)** deve sempre essere uguale a **0**).

Stesso discorso per il **quadro S2**.

**Quadro sperimentale S3.**

Il **quadro S3** comprende informazioni che sono contenute prevalentemente nei bilanci dei soggetti attraverso cui avviene l'esternalizzazione dei servizi.

La compilazione del quadro S3 da parte di comuni e province **non è facoltativa**.

Il quadro S3 è distinto in due riquadri (**S3** ed **S3 BIS**) a seconda che l'esternalizzazione derivi da un'autonoma decisione dell'ente, ovvero essa trova collegamento ad alcune previsioni normative per la gestione di alcuni servizi, come ad esempio nel caso del servizio di smaltimento dei rifiuti. Conseguentemente sono state suddivise anche le forme giuridiche che nell'uno o nell'altro caso il soggetto esternalizzato trova espressione.

**Esempio quadro sperimentale S3** (Aziende speciali, SPA, SRL, Consorzi – aziende non ATO, etc):

Codice	Forma giuridica	Denom. soggetto con bilancio esterno	Tipo di contabilità	Percentuale di attribuzione al comune dei costi e delle spese del bilancio esterno	Funzione e servizio di collegamento con il bilancio del comune		Impegni per spese correnti / costi di gestione del servizio attività del soggetto con bilancio esterno	Accertamenti correnti / ricavi di gestione del servizio per corrispettivi versati dall'utenza del soggetto con bilancio esterno	Accertamenti correnti / ricavi di gestione del servizio per poste contabili che trovano corrispondenza nella contabilità del comune	Accertamenti correnti / ricavi del servizio di gestione per somme attribuite da altre pubbliche amministrazioni del soggetto con bilancio esterno	Accertamenti correnti / ricavi di gestione del servizio per entrate diverse da quelle già riportate del soggetto con bilancio esterno	TOTALE ACCERTAMENTI CORRENTI / RICAVI DI GESTIONE DEL SERVIZIO DEL SOGGETTO CON BILANCIO ESTERNO	Percentuale attribuzione al comune dei ricavi e delle entrate del bilancio esterno
					Funzione	Servizio							
	1	2	3	4	5	6	7	8	9	10	11	12	13
15215	10	1	1	22	01	01	€ 100.100,00	€ 200.200,00	€ 300.300,00	€ 400.400,00	€ 500.500,00	€ 1.401.400,00	60,02
15220							€ 0,00	€ 0,00	€ 0,00	€ 0,00	€ 0,00	€ 0,00	0

**Esempio quadro sperimentale S3 BIS** (Consorzi – ente non ATO, ATO con un bilancio esterno e separato rispetto a quello del comune, etc):

Codice	Forma giuridica	Denom. soggetto con bilancio esterno	Tipo di contabilità	Percentuale di attribuzione al comune dei costi e delle spese del bilancio esterno	Funzione e servizio di collegamento con il bilancio del comune		Impegni per spese correnti / costi di gestione del servizio attività del soggetto con bilancio esterno	Accertamenti correnti / ricavi di gestione del servizio per corrispettivi versati dall'utenza del soggetto con bilancio esterno	Accertamenti correnti / ricavi di gestione del servizio per poste contabili che trovano corrispondenza nella contabilità del comune	Accertamenti correnti / ricavi del servizio di gestione per somme attribuite da altre pubbliche amministrazioni del soggetto con bilancio esterno	Accertamenti correnti / ricavi di gestione del servizio per entrate diverse da quelle già riportate del soggetto con bilancio esterno	TOTALE ACCERTAMENTI CORRENTI / RICAVI DI GESTIONE DEL SERVIZIO DEL SOGGETTO CON BILANCIO ESTERNO	Percentuale attribuzione al comune dei ricavi e delle entrate del bilancio esterno
					Funzione	Servizio							
	1	2	3	4	5	6	7	8	9	10	11	12	13
15400	1	2	1	64	09	04	€ 800.800,00	€ 900.900,00	€ 801.801,00	€ 901.901,00	€ 202.000,00	€ 2.806.602,00	12,52
15405							€ 0,00	€ 0,00	€ 0,00	€ 0,00	€ 0,00	€ 0,00	0



**Quadro sperimentale S4.**

Nel **quadro S4** occorre inserire la denominazione dei soggetti i cui dati contabili sono stati inseriti nei quadri

S3 e S3 BIS (la colonna 1 **Numero progressivo** del quadro S4 trova corrispondenza con la colonna 2 **Denominaz. soggetto con bilancio esterno** del quadro S3 e del quadro S3 BIS)

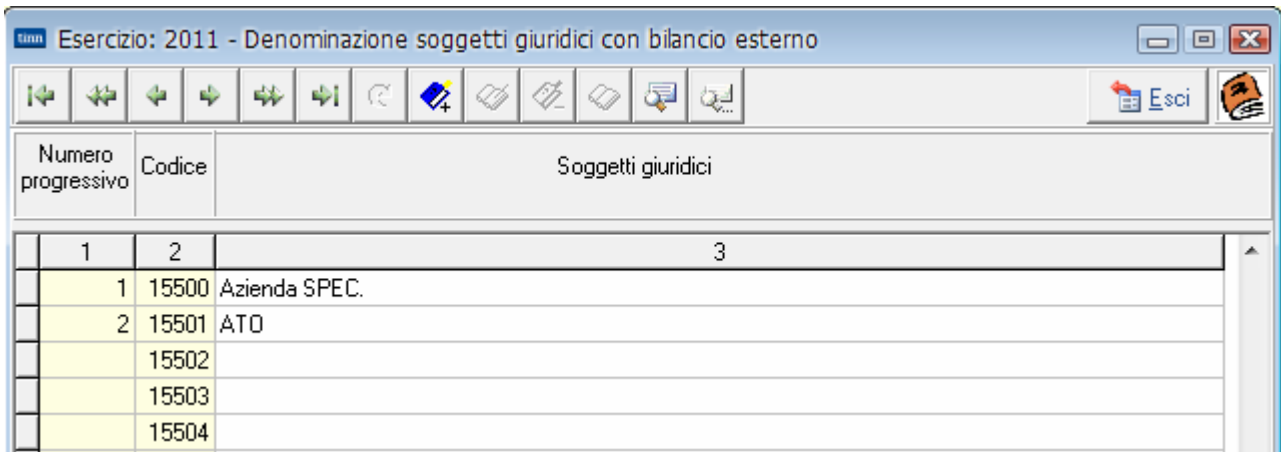
**Esempio quadro sperimentale S4:**

Numero progressivo	Codice	Soggetti giuridici
1	2	3
1	15500	Azienda SPEC.
2	15501	ATO
	15502	
	15503	
	15504	

**ATTENZIONE:** per una corretta gestione dei dati, compilare il quadro S4 solo dopo aver concluso i quadri S3 e S3 BIS.