



Guida Operativa

Implementazioni nuova Release Procedura

PAGHE Rel. 5.0.3.7

Data rilascio: 07 Agosto 2015

Lo scopo che si prefigge questa guida è quello di:

- documentare le implementazioni introdotte nella Rel.5037
- ribadire quanto indicato dalle Circolari e Messaggi INPS sulla “Contribuzione Figurativa” e focalizzare l’attenzione alle funzioni e documentazione già rese disponibili per l’argomento nelle precedenti Release



Attenzione !!:

ARGOMENTO	OPERAZIONI OBBLIGATORIE !!
<p>Applicazione adeguamenti per Gestione Contribuzione Figurativa</p>	<p>Come da:</p> <ul style="list-style-type: none"> ➤ <i>INPS: Circolare numero 81 del 22-04-2015</i> ➤ <i>INPS: Messaggio numero 3284 del 14-05-2015</i> ➤ <i>INPS: Messaggio numero 3284 del 14-05-2015_Allegato n 1</i> <p>e precedenti Guide su:</p> <ul style="list-style-type: none"> ➤ <i>Rel. Paghe 5034</i> ➤ <i>Rel. Paghe 5035</i> <p>➤ Il punto 2.2 della circolare n. 81, prevede un periodo transitorio (applicazione modalità preesistenti) per le denunce presentate entro il mese di Luglio. Trascorso il periodo transitorio, quindi a partire dalle denunce inviate dal 1° di Agosto, si dovrà applicare quanto previsto dalla stessa circolare e successivo messaggio. Questo significa che, già sui cedolini del mese di Luglio, (tranne se già inseriti in UniEmens ed inviati entro il 31 Luglio), si dovranno adottare i nuovi criteri di calcolo e trattamento dati in modo da essere poi pronti a formare la denuncia UniEmens ListaPosPa di Luglio da inviare solitamente nel successivo mese di Agosto.</p> <p>Allo scopo riferirsi all'apposita:</p> <ul style="list-style-type: none"> ➤ <i>Guida_Contribuzione_Figurativa</i> <p>disponibile da questa release in aggiunta a quanto già pubblicato nelle precedenti Guide e Release.</p>

Sintesi Argomenti Rel. Paghe 5037

ARGOMENTI	Funzioni Varie
Tabella CAF	Introdotta nuova tipologia "Agenzia delle Entrate" per tutte quelle dichiarazioni che hanno fatto scaturire risultanze 730/4 per dichiarazioni confermate direttamente dal contribuente.
Gestione Certificati	Introdotta ulteriore criterio di personalizzazione con possibilità di forzatura della % P.Time Utile nel caso di breve e momentanea assegnazione di una diversa % di Part-Time rispetto a quanto previsto dal principale inquadramento del dipendente. In questo modo l'operatore potrà indicare la % P.Time più rispondente non tenendo conto, in fase di certificazione, della momentanea corrente diversa % che potrebbe rendere valido il "Certificato di Stipendio" solo per il breve periodo di durata della diversa % P.Time
Gestione Anagrafica Familiari x assegni	Trattata ulteriore segnalazione per calcolo importo assegno in caso di "figlio" con compimento 18° anno nel 2015.
Stampa Domanda Assegni Familiari	Trattata segnalazione per aumento dimensione spazio disponibile per inserimento/stampa codice fiscale dei familiari.
Stampa Situazione Familiari x Assegni	Nuova funzione speculare a quella già presente per i familiari x Detrazioni. Consente, oltre al trattamento automatico, di evidenziare quei familiari che compiono il 18° anno di età nel periodo selezionato.
Calcolo Cedolino	Trattata segnalazione per adeguamento generazione Voce "9301 Recupero Contributo INADEL 2,5%" in caso di applicazione di Congedo Parentale a soggetti in regime di TFR.
Creazione file x Banca TINN	Trattata segnalazione in caso di scelta cartella di lavoro diversa da quella impostata nella tabella di configurazione.
Calcolo e stampa imponibile Irap dipendenti con % ridotta o nulla	Trattata segnalazione nel caso di selezione per Settore Statistico n° 2.
Manutenzione righe di cedolino	Introdotta in manutenzione anche l'Anno di competenza delle Voci di cedolino.

OPERAZIONI OBBLIGATORIE

Applicazione adeguamenti per gestione Contribuzione Figurativa

(1 di 1)

Riferirsi per l'argomento all'apposita guida:

Guida con esempi di Contribuzione Figurativa



Guida Operativa

Esempi di Contribuzione Figurativa

Data rilascio: Giugno 2015

Lo scopo che si prefigge questa guida è quello di elencare una serie di esempi in applicazione di istituti che prevedono la "Contribuzione Figurativa".

Circolare INPS n. 81 del 22/04/2015 e Messaggio n. 3284 del 14-05-2015

Si prosegue la predisposizione delle implementazioni già avviate nella precedente Rel. 5034 per prossima applicazione Circolare INPS n. 81 del 22/04/2015 e conseguente Messaggio n. 3284 del 14-05-2015.

In estrema sintesi l'INPS adegua le modalità di elaborazione della ListaPosPa ai fini della Retribuzione Figurativa da valorizzare per Riposi, Permessi e Congedi richiamati nel/nella:

- DL 26 marzo 2011 n. 151
 - Legge 5 febbraio 1992 n. 104
 - Legge 25 giugno 2008 n. 112, Art.20, comma 2.
- Il punto 2.2 della circolare n. 81 prevede un periodo transitorio (applicazione modalità preesistenti) per le denunce presentate entro il mese di Luglio. Trascorso il periodo transitorio, quindi a partire dalle denunce inviate dal 1° di Agosto, si dovrà applicare quanto previsto dalla stessa circolare e successivo messaggio. Questo significa che quindi, già sui cedolini del mese di Luglio, si dovranno adottare i nuovi criteri di calcolo e trattamento dati in modo da essere poi pronti a formare la denuncia UniEmens ListaPosPa di Luglio da inviare solitamente nel successivo mese di Agosto.

Implementazioni

Stampa/Estrazione dati anagrafici a scelta (*.xls)

(1 di 1)

Questa funzione è presente nel menù:

- Tabelle Generali

Con la dicitura:

➤ **Tabella dati C.A.F. per 730**

○ **Azioni Richieste**

- ✓ *Inserire CAF con codice 0 (zero) per identificare le risultanze 730-4 inviate dall'agenzia dell'Entrate e assegnare specifica nuova tipologia.*

The screenshot shows a software window titled "Tabella C.A.F." with a standard Windows-style title bar. The window contains a toolbar with navigation and editing icons, and an "Esci" button. The main area is a form with the following fields:

- Num.iscrizione albo:
- Denominazione:
- Codice fiscale:
- Domicilio fiscale:
- Telefono:
- Fax:
- Tipo: (dropdown menu open showing options: CAF, PROFESSIONISTA, ENTE, AGENZIA ENTRATE)

At the bottom, there are buttons for "Nuovo F8", "Edita F5", "Cancella F6", "Aggiorna F9", and "Annulla F7".

Gestione Certificati

(1 di 1)

Questa funzione è presente nel menù:

- Anagrafica
 - Risorse Umane
 - *Gestione certificato di stipendio*

Con la dicitura:

➤ **Tabella di configurazione**

○ **Implementazioni:**

- ✓ *Introdotta ulteriore criterio di personalizzazione con possibilità di forzatura della % P.Time Utile nel caso di breve e momentanea assegnazione di una diversa % di Part-Time rispetto a quanto previsto dal principale inquadramento del dipendente. In questo modo l'operatore potrà indicare la % P.Time più rispondente non tenendo conto, in fase di certificazione, della momentanea corrente diversa % che potrebbe rendere valido il "Certificato di Stipendio" solo per il breve periodo di durata della diversa % P.Time*

Gestione certificato di stipendio - Calcolo certificato

1 ENTE DI PROVA

Limiti inferiori	Limiti superiori
Codice Dipendente: 2580	RIDA MIRIANO
Percentuale Part-time: 69,44	CERTIFICATO DI STIPENDIO
Codice Certificato: 1	
Progressivo: 0 (inserire solo se si vuole ricalcolare un certificato già esistente)	
Data creazione: 03/08/2015	
Codice Creditore: 0	
Divisore per calcolo rata: 0 (se = 0 non viene esposto il valore della rata nella stampa)	

Retribuzione mensile

Retribuzione mensile comprensiva di XIII

Retribuzione mensile non comprensiva di XIII

Calcolo di : 0%

Avvio Esci

Gestione Anagrafica Familiari x Assegni

(1 di 1)

Questa funzione è presente nel menù:

- Anagrafica
 - Risorse Umane

Con la dicitura:

➤ **Familiari x assegni**

○ **Implementazioni:**

- ✓ *Trattata ulteriore segnalazione per calcolo importo assegno in caso di "figlio" con compimento 18° anno nel 2015.*

○ **Azioni Richieste**

- ✓ *Eseguire riscontri se gestiti dati con la casistica segnalata*

Gestione familiari dei dipendenti

Codice ente: 1 ENTE DI PROVA Anno: 2015

Cod. dipendente: 40 Cognome: DOMENI Nome: DANIELA Inabile:

Data present. domanda: Data ultimo agg.to: Assegni nell'anno:

Familiari | Redditi

Cognome: FABI Nome: FABIO Prg.: 2

Sesso: M F Rapp. di parentela: 3 ? FIGLIO /A Inabile:

Stato civile: Celibe Nubile Coniugato/a Separato/a Divorziato/a Vedovo/a Studente/Appr.

Data nascita: 01/01/2001 luogo nascita: TERAMO Età: 14 6

Cod. fiscale: FBAFBA01A01L103P CF Nazionalità:

Indirizzo:

Validità domanda: Gen Feb Mar Apr Mag Giu Lug Ago Set Ott Nov Dic

Prog.	Codice Fiscale	Cognome	Nome	Rapp. parentela
2	FBAFBA01A01L103P	FABI	FABIO	3
3	FBARST98D01E058Y	FABI	ERNESTO	3
4	FBADNL00D60E058P	FABI	DANIELA	3

Nuovo F8 Edita F5 Cancella F6 Aggiorna F9 Fam. da detraz. Calc. Assegni Aggiorna Annulla F7

0

Stampa Domanda Assegni Familiari

(1 di 1)

Questa funzione è presente nel menù:

- Elaboraz.annuali
 - Assegni Familiari

Con la dicitura:

- **Domanda assegni familiari**

- **Implementazioni:**

- ✓ *Trattata segnalazione per aumento dimensione spazio disponibile per inserimento/stampa codice fiscale dei familiari*

COMPOSIZIONE DEL NUCLEO FAMILIARE (escluso il richiedente)

COGNOME E NOME	SESSO	CODICE FISCALE	DATA E LUOGO DI NASCITA	STATO CIV.(1)	RAPP. DI PARENTELA	INABILE	Apprend/Studente

(1) 1=Celibe, 2=Nubile, 3=Coniugato/a, 4=Separato/a, 5=Divorziato/a, 6=Vedovo/a

Stampa situazione Familiari x Assegni

(1 di 1)

Questa funzione è presente nel menù:

- Elaboraz.annuali
 - Assegni Familiari

Con la dicitura:

- **Stampa familiari che compiono xx anni**

- **Implementazioni:**

- ✓ Nuova funzione speculare a quella già presente per i familiari x Detrazioni. Consente, oltre al trattamento automatico, di evidenziare quei familiari che compiono il 18° anno di età nel periodo selezionato.

Stampa figli dei dipendenti che compiono xx anni (per assegni familiari)

Stampa Esci

Ente **1** ENTE DI PROVA

Scelta limiti di selezione

Anno **2015**

Data da 01/01/1900 a 31/12/9999

Da Dipendente 0 a 9999999

Che compiono anni **18**

Anteprima di stampa

Calcolo Cedolino

(1 di 1)

Questa funzione è presente nel menù:

- Elaboraz.mensili

Con la dicitura:

➤ **Calcolo cedolini**

○ **Implementazioni:**

- ✓ *Trattata segnalazione per adeguamento generazione Voce "9301 Recupero Contributo INADEL 2,5%" in caso di applicazione di Congedo Parentale a soggetti in regime di TFR..*

○ **Azioni Richieste**

- ✓ *Eeguire riscontri se gestiti dati con la casistica segnalata*

Voce	Anno	Descrizione	Ore/Giorni	Dato Base	Trattenuta	Competenza	Note
2	0	RETRIBUZIONE TABELLARE	26	0	0,00	1.621,18	
9	0	INDENNITA' VACANZA CONTRATTUALE	26	0	0,00	12,16	
91	0	INDENNITA' DI COMPARTO	26	0	0,00	4,34	
92	0	INDENNITA' DI COMPARTO FONDO	26	0	0,00	41,46	
101	0	IND. ASILI NIDO (ART. 6 CCNL 2001)	26	0	0,00	38,73	
102	0	IND. ASILI NIDO (ART. 6 Q. FONDO)	26	0	0,00	28,41	
8521	0	CONGEDO PARENTALE 30% - SOGG TUTTO	26	0	0,00	-1.190,34	Dal 01/08/2015 al 31/08/2015
8523	0	CONGEDO PARENTALE 30% - SOGG PREV	26	0	0,00	-32,06	Dal 01/08/2015 al 31/08/2015
8524	0	FIG.CONG.PARENTALE 30% - SOGG TUTTO	26	0	0,00	1.190,34	Voce Fig.per calcolo contribut
9001	0	ADDIZIONALE REGIONALE AP - RATEIZZATA	0	0	29,16	0,00	
9003	0	ADDIZIONALE COMUNALE AP - RATEIZZATA	0	0	11,62	0,00	
9006	0	ACC. ADD.COMUNALE - RATEIZZATA	0	0	4,26	0,00	
9301	0	Recupero Contributo INADEL 2,5%	0	0	0,00	-10,20	

Creazione file x Banca TINN

(1 di 1)

Questa funzione è presente nel menù:

- Elaboraz.mensili
 - Collegamento con Tesoreria

Con la dicitura:

➤ **Creazione file x Banca TINN**

○ **Implementazioni:**

- ✓ Trattata segnalazione in caso di scelta cartella di lavoro diversa da quella impostata nella tabella di configurazione..

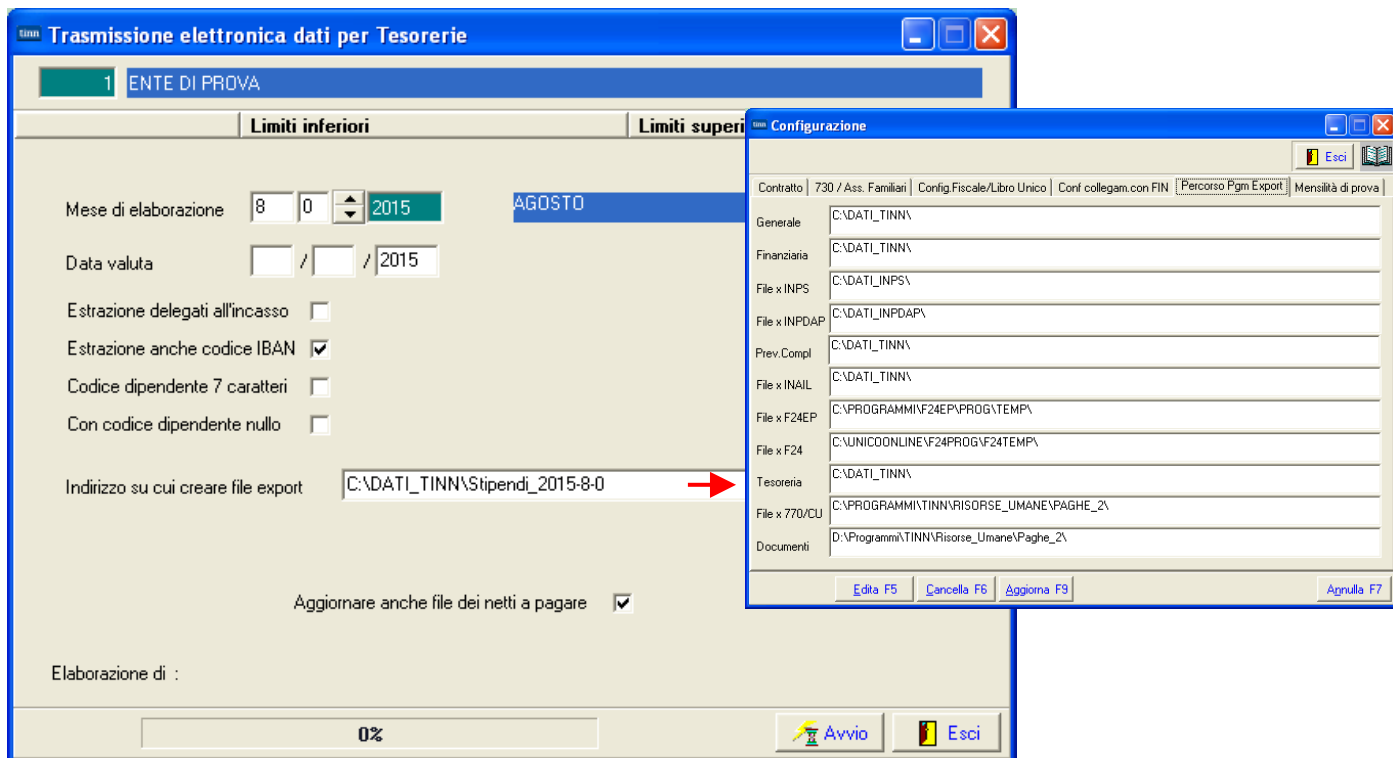

Calcolo e stampa imponibile Irap dipendenti con % ridotta o nulla

(1 di 1)

Questa funzione è presente nel menù:

- Adempim.di legge
 - I.R.A.P.

Con la dicitura:

- **Imponibile dipendenti con perc. minore 100**

○ **Implementazioni:**

- ✓ *Trattata segnalazione nel caso di selezione per Settore Statistico n° 2..*

Calcolo e stampa imponibile Irap dipendenti con percentuale ridotta o nulla

Stampa Esci

Ente **1** COMUNE DI

Scelta limiti di selezione

Anno 2015

Settore Statistico

1 2 3 Nessuno Visualizza Settori Statistici

Selezione	Sett. Statistico	Descrizione
<input checked="" type="checkbox"/>	1	IRAP RIDOTTA
<input checked="" type="checkbox"/>	2	IRAP DISABILI

Seleziona tutto Deseleziona tutto

Anteprima di stampa

Manutenzione righe di cedolino

(1 di 1)

Questa funzione è presente nel menù:

- Manutenzione

Con la dicitura:

- **Manutenzione righe di cedolino**

- **Implementazioni:**

- ✓ *Introdotta in manutenzione anche l'Anno di competenza delle Voci di cedolino..*

Manutenzione importi di tutte le righe di cedolino

Codice ente: 1 ENTE DI PROVA Periodo: 2015 8 0

Cod.Dipendente: 40 DOMENI DANIELA Prg. 0

Tipo	Anno	Codice	Progr.	Descrizione	Trattenuta	Competenza	Imponibil
0	0	90375	0	CREDITO x RETT. CED.SECCA LOCAZ. 730	0	106	
0	0	90376	0	CRED.x RETT. CED.SECCA LOCAZ.CONIUGE 73	0	97	
0	0	91403	2	PIGNORAMENTO 3	100	0	
0	0	92002	1	DELEGA PLUSVALORE	100	0	
0	0	93002	1	TRATTENUTA SINDACALE CGIL (1%)	17,64	0	
0	2014	61001	0	IMPORTO STRAORDINARIO AP	0	100	
1	2014	1	0	IRAP - 0%	0	0	€
1	2014	2	0	FONDO CREDITO - 0,35%	0	0	10
1	2014	3	0	CPDEL - 8,85%	0	0	10
1	2014	4	0	Ecced.CPDEL 1% - 0%	0	0	10

Voce: 0 61001 IMPORTO STRAORDINARIO AP Anno comp: 2014

Ore/Giorni: € 0,00 Dato Base: € 0,00 Competenza: € 100,00 Tratten.: € 0,00

Impon.Ente: € 0,00 Tratt.Ente: € 0,00 Impon.Dip.: € 0,00 Tratt.Dip.: € 0,00

Edita F5 Cancella F6 Aggiorna F9 Calcola **Manutenz.netto cedolino** Annulla F7